

Vida Silvestre reclama la creación del Área Marina Protegida Namuncurá / Banco Burdwood, la primera área marina protegida oceánica en la Argentina

- *Vida Silvestre reclama a los Senadores de la Nación la sanción del Proyecto de Ley para la creación del Área Marina Protegida Namuncurá / Banco Burdwood, una zona de, aproximadamente, 34.000 km² de alta biodiversidad y vulnerabilidad a los cambios ambientales.*
- *El proyecto cuenta con sanción de la Cámara de Diputados de la Nación desde fines de 2012.*
- *Tras su creación, la protección del Mar Argentino se elevará a más del 4%.*
- *Será la **primera área marina protegida oceánica**, ubicada dentro de la zona económica exclusiva de la Argentina.*

► ¿Por qué necesitamos Áreas Marinas Protegidas?

Las áreas marinas protegidas (AMP) son designadas principalmente para la conservación y utilización sustentable de los recursos marinos. Nos permiten garantizar el cuidado de sitios de reproducción, alimentación y migración de especies. Cuando incluyen poblaciones de especies comerciales (para la industria o el consumo), las AMP contribuyen a la seguridad alimentaria y laboral. Brindan oportunidades para el turismo, la recreación y la educación ambiental. Garantizan la preservación de recursos genéticos que pueden ser útiles, hoy o a futuro, para la medicina y la industria. Adicionalmente, las AMP son herramientas probadas para la mitigación y adaptación a los efectos del cambio climático.

► Compromisos internacionales

El Convenio de Diversidad Biológica, ratificado por la República Argentina mediante la Ley N° 24.375 / 1994, establece que los países Parte (193 Partes, incluyendo a Argentina) al año 2020 deberán conservar mediante sistemas de áreas protegidas el 10% de los ecosistemas marinos y costeros, especialmente aquellos de particular importancia por la diversidad biológica y los servicios de los ecosistemas.

► Las Áreas Marinas Protegidas en la Argentina: estado de situación

En la actualidad, la Argentina cuenta con 48 áreas marino-costeras, que ocupan algo más de 1 millón de hectáreas. Esto representa el 1% de la plataforma continental de la Argentina.

La mayoría son de jurisdicción provincial, otras son nacionales, y las más nuevas son interjurisdiccionales (co-manejadas entre Nación y una Provincia).

Ciudad Autónoma de Buenos Aires: Defensa 251, 6K (C1065AAC) - (+54 11) 4331-3631
Mar del Plata, Buenos Aires: Córdoba 2920, 4B (B7602CAD) - (+54 223) 4941877
Puerto Iguazú, Misiones: Jangaderos N° 17 (N3370EAA) - (+54 3757) 422370

La mayor parte de las áreas costero-marinas se encuentran próximas a la costa, y todas se localizan dentro del mar territorial (hasta 12 millas náuticas).

En los últimos años se dieron grandes avances con la creación de los parques interjurisdiccionales Patagonia Austral, Makenke e Isla Pingüino, sumando al sistema alrededor de 285,000 ha marinas.

► **Una oportunidad : Futura AMP Namuncurá en el Banco Burdwood**

A principios de 2012, los diputados Luis Basterra y Guillermo Carmona presentaron un proyecto de ley para la creación de una gran área marina protegida denominada Namuncurá (en homenaje al mestizo Ceferino Namuncurá), en el Banco Burdwood. Este Banco es una meseta oceánica de 34.000 km² localizado al sur del Mar Patagónico, 150 km al Este de Isla de los Estados, y con profundidades que rondan los 50 a 200 m.

Es un sitio de biodiversidad singular, especialmente debido a los invertebrados del fondo marino (especies bentónicas), que son extremadamente sensibles a los cambios ambientales. Muchas de estas especies son endémicas de la zona, es decir, sólo se pueden encontrar en el fondo marino del Banco Burdwood. Entre estas especies se encuentran estrellas de mar, esponjas marinas (incluyendo una esponja carnívora) y corales. Las últimas campañas de investigación han revelado nuevas especies para la ciencia, y se presume que hay más por descubrir. Muchas de las especies bentónicas de interés para la conservación en el banco son organismos con esqueletos duros (calcáreos), y pueden tardar cientos de años en recuperarse a los cambios ambientales circundantes, sean por causas naturales o antrópicas.

Por otro lado, las aguas del Banco Burdwood son áreas de alimentación de predadores tope, entre las que destacan varias especies de albatros, petreles, pingüinos, lobos y elefantes marinos. Se agrega el tránsito de ballenas francas, cachalotes y orcas. Adicionalmente, muy cerca hay sitios de reproducción de algunas especies de peces, como la merluza negra y la polaca.

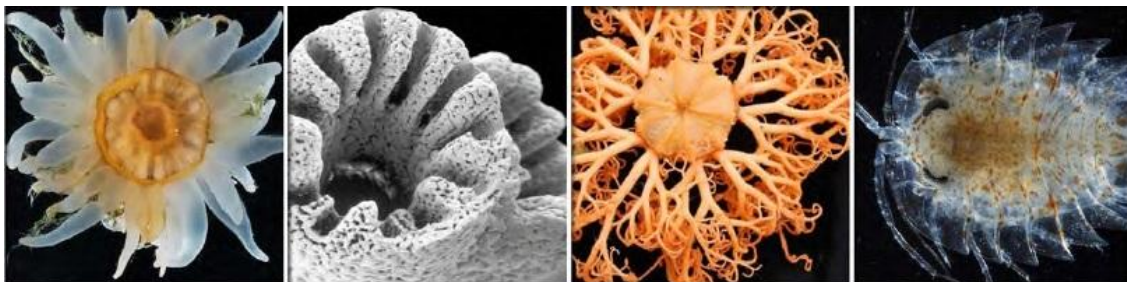

fotos: Smithsonian Museum Natural History, Alfred Wegener Institute for Antarctic Science

Ciudad Autónoma de Buenos Aires: Defensa 251, 6K (C1065AAC) - (+54 11) 4331-3631
Mar del Plata, Buenos Aires: Córdoba 2920, 4B (B7602CAD) - (+54 223) 4941877
Puerto Iguazú, Misiones: Jangaderos N° 17 (N3370EAA) - (+54 3757) 422370

info@vidasilvestre.org.ar
www.vidasilvestre.org.ar



fotos: J. González-Solis, W. Conway, V. Falabella

En suma, la creación de esta nueva AMP permitiría incorporar a los sistemas de protección marinos ecosistemas y especies de una gran singularidad, incluyendo especies endémicas, en peligro de extinción y especies muy sensibles a los cambios ambientales.

Namuncurá será la única AMP más allá del Mar Territorial (12 millas náuticas) dentro de la ZEE del país (hasta 200 millas).

Por su gran tamaño (34,000 km²) será la mayor AMP del Mar Argentino y la segunda más grande del país. En términos de superficie, el Banco Burdwood es un 15% mayor que la Provincia de Misiones.

Tras su creación, el porcentaje de protección del mar en el país se incrementará de un 1% a un 4,5%, dando un paso fundamental para avanzar hacia el cumplimiento de los compromisos internacionales.

En el contexto de la discusión del proyecto de ley para la creación del AMP Namuncurá / Banco Burdwood, el Foro para la Conservación del Mar Patagónico y Áreas de Influencia, integrado por Vida Silvestre y otras organizaciones de la sociedad civil, ha preparado un informe sobre el Banco de Burdwood, como contribución a la línea de base y planificación futura del área.

► Qué hace Vida Silvestre

Fundación Vida Silvestre Argentina trabaja intensamente para apoyar la creación de nuevas áreas marinas y costeras protegidas, identificar áreas valiosas para la conservación e incentivar la participación de todos los sectores involucrados para mejorar la implementación de las áreas existentes y futuras.

En ese sentido, desarrollamos esfuerzos a nivel provincial y nacional para promover el perfeccionamiento de políticas públicas que aseguren la creación e implementación efectiva de estas áreas. Para ello:

Ciudad Autónoma de Buenos Aires: Defensa 251, 6K (C1065AAC) - (+54 11) 4331-3631
Mar del Plata, Buenos Aires: Córdoba 2920, 4B (B7602CAD) - (+54 223) 4941877
Puerto Iguazú, Misiones: Jangaderos N° 17 (N3370EAA) - (+54 3757) 422370

info@vidasilvestre.org.ar
www.vidasilvestre.org.ar

- ❖ Promovemos la creación de una red de áreas protegidas en sitios claves para sostener el equilibrio de nuestro mar y costa como, por ejemplo, la nueva gran área marina protegida Namuncurá/Banco Burdwood.
- ❖ Trabajamos en áreas protegidas existentes para que desarrollen planes de manejo adecuados con el objetivo de proteger y poner en valor sus riquezas naturales, como es el caso del Sitio Ramsar Bahía Samborombón, el Área Natural Protegida Península Valdés, y las Reservas Costa Atlántica de Tierra del Fuego e Isla de los Estados.
- ❖ Hemos colaborado en el desarrollo de documentos e información clave para la conservación del mar, como el informe Efectividad del Manejo de las Áreas Protegidas Marino-Costeras de la Argentina y el Atlas de Áreas Marinas Sensibles sobre el Atlántico Sudoccidental.
- ❖ Apoyamos el desarrollo e implementación de un plan de turismo responsable para la Península Valdés.
- ❖ Trabajamos para que la Reserva Natural Municipal Punta Rasa sea un área protegida debidamente implementada, con buena calidad de servicios turísticos, recreativos y educativos.
- ❖ Impulsamos la generación de beneficios socio-económicos para las comunidades vecinas al Parque Nacional Monte León.
- ❖ Aportamos información científico-técnica de alta calidad para la discusión de políticas de conservación del mar.
- ❖ Promovemos la planificación marina espacial a través de la aplicación del Enfoque Ecosistémico al manejo del mar.

Ciudad Autónoma de Buenos Aires: Defensa 251, 6K (C1065AAC) - (+54 11) 4331-3631
Mar del Plata, Buenos Aires: Córdoba 2920, 4B (B7602CAD) - (+54 223) 4941877
Puerto Iguazú, Misiones: Jangaderos N° 17 (N3370EAA) - (+54 3757) 422370

info@vidasilvestre.org.ar
www.vidasilvestre.org.ar